Załącznik Nr 1B

SOŁECTWO KOCOŃ
SEKCJA 1

MIEJSCOWY PLAN ZAGOSPODAROWANIA PRZESTRZENNEGO DLA GMINY ŚLEMIEŃ - ETAP I

SKALA 1:2000

0 100 200 m

N

Państwowy Układ Współrzędnych Geodezyjnych 2000, PL-2000 strefa 6
Źródło pochodzenia materiału państwowego zasobu geodezyjnego i kartograficznego: Starostwo Powiatowe w Żywcu

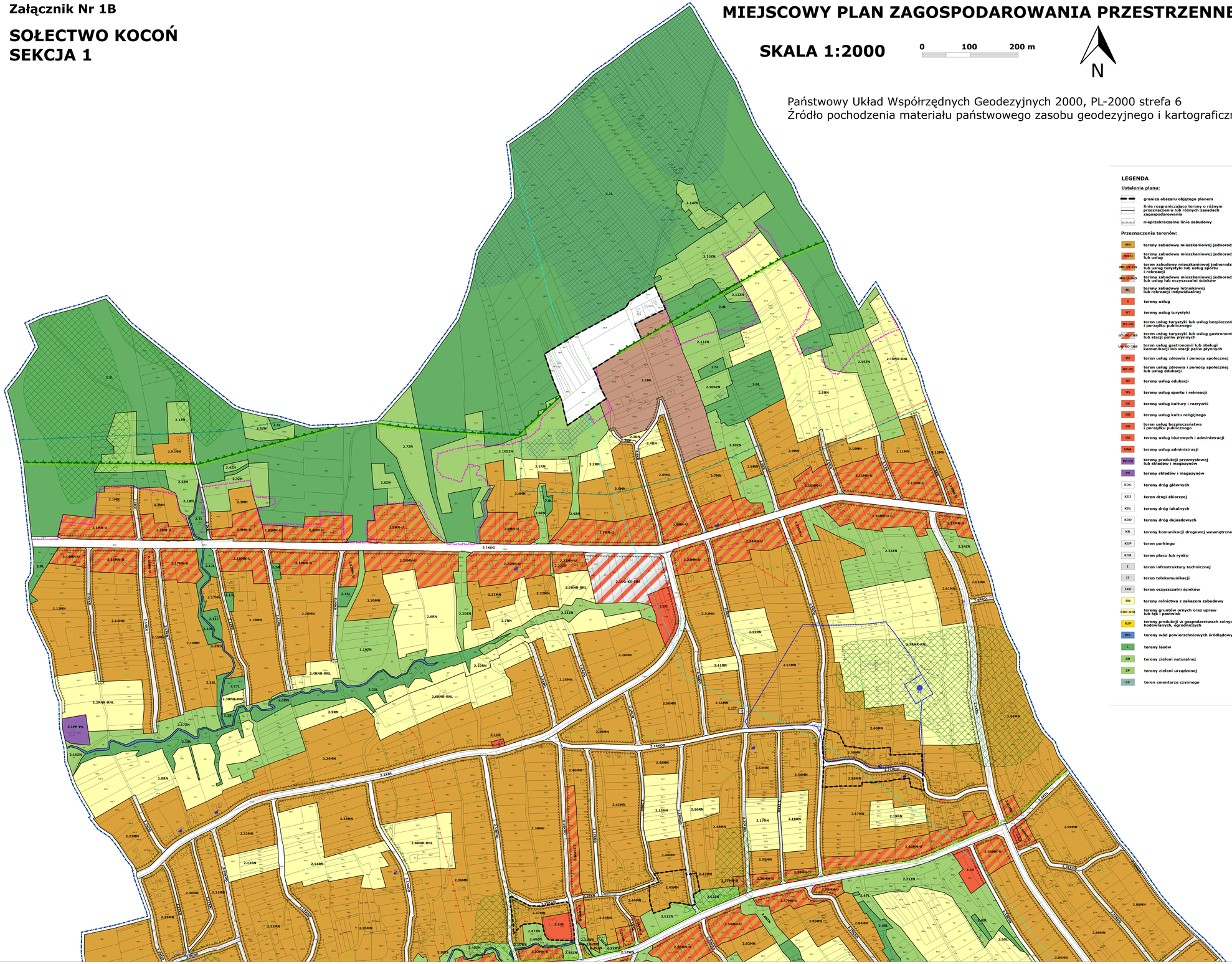

LEGENDA

Ustalenia planu:

- granica obszaru objętego planem
- linie rozgraniczające tereny o różnym przeznaczeniu lub różnych zasadach zagospodarowania
- nieprzekraczalne linie zabudowy

Przeznaczenia terenów:

- MN – tereny zabudowy mieszkaniowej jednorodzinnej
- MN-U – tereny zabudowy mieszkaniowej jednorodzinnej lub usług
- MN-UT-TRS – teren zabudowy mieszkaniowej jednorodzinnej lub usług turystyki lub usług sportu i rekreacji
- MN-U-PKO – teren zabudowy mieszkaniowej jednorodzinnej lub usług lub oczyszczalni ścieków
- ML – tereny zabudowy letniskowej lub rekreacji indywidualnej
- U – tereny usług
- UT – tereny usług turystyki
- UT-UB – teren usług turystyki lub usług bezpieczeństwa i porządku publicznego
- UT-UG-TRS – teren usług turystyki lub usług gastronomii lub stacji paliw płynnych
- UG-PKO-TRS – teren usług gastronomii lub obsługi komunikacji lub stacji paliw płynnych
- UZ – teren usług zdrowia i pomocy społecznej
- UZ-UE – teren usług zdrowia i pomocy społecznej lub usług edukacji
- UE – tereny usług edukacji
- US – tereny usług sportu i rekreacji
- UK – tereny usług kultury i rozrywki
- UR – tereny usług kultu religijnego
- UB – teren usług bezpieczeństwa i porządku publicznego
- UA – tereny usług biurowych i administracji
- UAA – tereny usług administracji
- PP-PS – tereny produkcji przemysłowej lub składów i magazynów
- PS – tereny składów i magazynów
- KDG – tereny dróg głównych
- KDZ – teren drogi zbiorczej
- KDL – tereny dróg lokalnych
- KDD – tereny dróg dojazdowych
- KR – tereny komunikacji drogowej wewnętrznej
- KDP – teren parkingu
- KDR – teren placu lub rynku
- I – teren infrastruktury technicznej
- IT – teren telekomunikacji
- IKO – teren oczyszczalni ścieków
- RN – tereny rolnictwa z zakazem zabudowy
- RNR-RNL – tereny gruntów ornych oraz upraw lub łąk i pastwisk
- RZP – tereny produkcji w gospodarstwach rolnych, hodowlanych, ogrodniczych
- WS – tereny wód powierzchniowych śródlądowych
- L – tereny lasów
- ZN – tereny zieleni naturalnej
- ZP – tereny zieleni urządzonej
- CC – teren cmentarza czynnego

- zabytki ujęte w gminnej ewidencji zabytków
- strefy "OW" ochrony konserwatorskiej stanowisk archeologicznych
- strefa ochrony zabytkowej zabudowy
- strefa ochrony ekspozycji kościoła
- obszar przestrzeni publicznej
- obszar o wysokiej wartości przyrodniczej

Elementy wynikające z unormowań odrębnych:

- granica Parku Krajobrazowego Beskidu Małego
- granica otuliny Parku Krajobrazowego Beskidu Małego
- granica Rezerwatu "Madohora"
- granica obszaru Natura 2000 specjalny obszar ochrony siedlisk PLH 240023 Beskid Mały
- granica Lokalnego Zbiornika Wód Podziemnych Zbiornik warstw Godula "Beskid Mały"- dawny Główny Zbiornik Wód Podziemnych nr 447 Zbiornik warstw Godula (Beskid Mały)
- strefa ochrony pośredniej ujęcia wody powierzchniowej z potoku Stryszawka
- pomniki przyrody ożywionej
- pomniki przyrody nieożywionej
- granice obszaru szczególnego zagrożenia powodzią, na którym prawdopodobieństwo wystąpienia powodzi jest średnie i wynosi raz na 100 lat (Q1%)
- granice obszaru szczególnego zagrożenia powodzią, na którym prawdopodobieństwo wystąpienia powodzi jest wysokie i wynosi raz na 10 lat (Q10%)
- obszary osuwisk aktywnych ciągle
- obszary osuwisk aktywnych okresowo
- obszary osuwisk nieaktywnych
- obszary zagrożone ruchami masowymi
- osuwiska punktowe aktywne ciągle
- osuwiska punktowe okresowo aktywne
- osuwiska punktowe nieaktywne
- strefa sanitarna od cmentarza 50 m
- strefa sanitarna od cmentarza 150 m
- strefa sanitarna od cmentarza 500 m
- obiekty wpisane do rejestru zabytków
- stanowiska archeologiczne
- użytek ekologiczny "Wróblówka"
- granica krajobrazu priorytetowego "Cisowa Grapa"

Oznaczenia informacyjne:

- granica województwa
- granica gminy Ślemień
- granice obrębów ewidencyjnych: Ślemień Kocoń i Las
- granice obszaru, na którym prawdopodobieństwo powodzi jest małe i wynosi raz na 500 lat (Q0,2%)
- istniejąca napowietrzna linia elektroenergetyczna średniego napięcia 15 kV
- istniejące stacje transformatorowe
- ujęcie wody podziemnej
- granica proponowanego Rezerwatu "Sikórz"